



GOBIERNO AUTÓNOMO
DESCENTRALIZADO PARROQUIAL
RURAL MARCOS ESPINEL



**RENDICIÓN DE CUENTAS
PERÍODO 2025**



AUTORIDADES

**Tnlgo. Marco
Salazar**
Presidente

**Abg. Michelle
Constante**
Vicepresidente

**Ing. David
Quinteros**
Vocal

Sr. Manuel Haro
Vocal

**Srta. Abigail
Villacrés**
Vocal

¿QUÉ ES ?



Proceso mediante el cual quienes manejan y toman decisiones sobre la gestión de lo público dan a conocer a la ciudadanía los resultados de dicha gestión para su evaluación.

Proceso participativo, periódico, oportuno, claro y veraz, con información precisa.

COMPETENCIAS DE LOS GADS PARROQUIALES

a)

- Planificar junto con otras instituciones del sector público y actores de la sociedad el desarrollo parroquial y su correspondiente ordenamiento territorial.

b)

- Planificar, construir y mantener la infraestructura física, los equipamientos y los espacios públicos de la parroquia.

c)

- Planificar y mantener, en coordinación con los gobiernos provinciales, la vialidad parroquial rural.

d)

- Incentivar el desarrollo de actividades productivas comunitarias la preservación de la biodiversidad y la protección del ambiente.

COMPETENCIAS DE LOS GADS PARROQUIALES

e)

- Gestionar, coordinar y administrar los servicios públicos que le sean delegados o descentralizados por otros niveles de gobierno

f)

- Promover la organización de los ciudadanos de las comunas, recintos y demás asentamientos rurales

g)

- Gestionar la cooperación internacional para el cumplimiento de sus competencias.

h)

- Vigilar la ejecución de obras y la calidad de los servicios públicos.



PRESUPUESTOS ASIGNADOS A LA PARROQUIA MARCOS ESPINEL

ASIGNACION A FAVOR DE LOS GOBIERNOS AUTONOMOS DESCENTRALIZADOS POR CONCEPTO DEL MODELO DE EQUIDAD TERRITORIAL EJERCICIO FISCAL 2025 PARROQUIA: MARCOS ESPINEL CANTON: PILLARO				
FECHA	NUMERO DE ACUERDO	CUATRIMESTRE	ASIGNACION	REDUCCION /AUMENTO
10/10/2024	39	TERCER	\$ 156.291,38	
24/2/2025	10	PRIMERO	\$ 163.580,34	\$ 7.288,96
30/5/2025	5	SEGUNDO	\$ 161.725,27	\$ -1.855,07
29/9/2025	21	TERCER	\$ 165.467,60	\$ 3.742,33
TOTAL REDUCCION /AUMENTO			\$ 9.176,22	

DISTRIBUCIÓN DEL PRESUPUESTO

CEDULA DE INGRESOS



GAD PARROQUIAL "MARCOS ESPINEL"

MARCOS ESPINEL - PILLARO - TUNGURAHUA RUC.:1855017130001

CEDULAS PRESUPUESTARIAS AL 31 DE DICIEMBRE DE 2025

GRUPO	SUBGRUPO	ITEM	NOMBRE	ASIGNACIÓN INICIAL	REFORMA	CODIFICADO	DEVENGADO	RECAUDADO	SALDO POR DEVEN.
18	06	08	Aportes a los Gobiernos Autónomos Descentralizados Parroquiales Rurales	78200,00	1700,00	79900,00	79900,00	73241,83	0,00
19	04	99	Otros no Especificados	0	47,11	47,11	47,11	47,11	0,00
28	01	01	Del Presupuesto General del Estado	0	10034,54	10034,54	10034,54	10034,54	0,00
28	01	04	De Entidades de Gobiernos Autónomos Descentralizados	0	4637,33	4637,33	4637,33	4637,33	0,00
28	06	08	Aporte a Juntas Parroquiales Rurales	78737,14	6830,46	85567,60	85567,60	77890,38	0,00
37	01	01	De Fondos del Presupuesto General del Estado	0	121175,67	121175,67	0	0	121175,67
38	01	01	De Cuentas por Cobrar	0	13138,32	13138,32	13138,32	13138,32	0,00
TOTALES:				156937,14	157563,43	314500,57	193324,90	178989,51	121175,67

CEDULA DE GASTOS



GAD PARROQUIAL "MARCOS ESPINEL"

MARCOS ESPINEL - PILLARO - TUNGURAHUA RUC.-1865017130001

CEDULAS PRESUPUESTARIAS AL 31 DE DICIEMBRE DE 2025

GRUPO	SUBGRUPO	ITEM	NOMBRE	ASIGNACIÓN INICIAL	REFORMA	CODIFICADO	COMPROMETIDO	DEVENGADO	PAGADO	SALDO POR COMPR.	SALDO POR DEVEN.
51	01	05	Remuneraciones Unificadas	47796,00	427,00	48223,00	48223,00	48223,00	47569,30	0,00	0,00
51	02	03	Decimo Tercer Sueldo	3983,00	3,37	3986,37	3986,37	3986,37	3986,37	0,00	0,00
51	02	04	Decimo Cuarto Sueldo	2820,00	-9,20	2810,80	2810,80	2810,80	2810,80	0,00	0,00
51	06	01	Aporte Patronal	5329,25	288,85	5618,10	5618,10	5618,10	5104,33	0,00	0,00
51	06	02	Fondo de Reserva	3981,41	35,62	4017,03	4017,03	4017,03	4017,03	0,00	0,00
53	01	01	Agua Potable	144,00	36,79	180,79	180,79	180,79	180,35	0,00	0,00
53	01	04	Energía Eléctrica	1240,81	-189,23	1051,58	1051,58	1051,58	1051,58	0,00	0,00
56	02	01	Sector Público Financiero	6812,40	0	6812,40	6812,40	6812,40	6812,40	0,00	0,00
57	02	01	Seguros	147,34	-44,92	102,42	102,42	102,42	102,42	0,00	0,00
57	02	03	Comisiones Bancarias	250,00	-81,94	168,06	168,06	168,06	168,06	0,00	0,00
58	01	01	A Entidades del Presupuesto General del Estado	966,00	51,89	1017,89	1017,89	1017,89	1017,89	0,00	0,00
58	01	02	A Entidades Descentralizadas y Autónomas	4729,79	-461,41	4268,38	4268,38	4268,38	4125,03	0,00	0,00
71	01	05	Remuneraciones Unificadas	8796,00	167,00	8963,00	8963,00	8963,00	8859,95	0,00	0,00
71	02	03	Decimo Tercer Sueldo	733,00	0	733,00	733,00	733,00	733,00	0,00	0,00
71	02	04	Decimo Cuarto Sueldo	470,00	0	470,00	470,00	470,00	470,00	0,00	0,00
71	06	01	Aporte Patronal	980,75	1266,35	2247,10	1044,25	1044,25	939,40	1202,85	1202,85
71	06	02	Fondo de Reserva	732,71	13,92	746,63	746,63	746,63	746,63	0,00	0,00
73	01	05	Telecomunicaciones	753,57	3,39	756,96	756,96	756,96	755,46	0,00	0,00
73	02	01	Transporte de Personal	0	200,00	200,00	200,00	200,00	200,00	0,00	0,00
73	02	05	Espectáculos Culturales y Sociales	1000,00	-1000,00	0,00	0	0	0	0,00	0,00
73	02	05	Espectáculos Culturales y Sociales	5000,00	-350,00	4650,00	4650,00	4650,00	4650,00	0,00	0,00



GAD PARROQUIAL "MARCOS ESPINEL"

MARCOS ESPINEL - PILLARO - TUNGURAHUA

RUC: 1865017130001

CEDULAS PRESUPUESTARIAS AL 31 DE DICIEMBRE DE 2025

GRUPO	SUBGRUPO	ITEM	NOMBRE	ASIGNACIÓN INICIAL	REFORMA	CODIFICADO	COMPROMETIDO	DEVENGADO	PAGADO	SALDO POR COMPR.	SALDO POR DEVEN.
73	02	21	Servicios Personales Eventuales sin Relación de Dependencia	2500,00	0	2500,00	2000,00	2000,00	2000,00	500,00	500,00
73	02	21	Servicios Personales Eventuales sin Relación de Dependencia	6000,00	-477,50	5522,50	5522,50	5522,50	5428,50	0,00	0,00
73	02	21	Servicios Personales Eventuales sin Relación de Dependencia	0	9044,18	9044,18	9044,18	9044,18	8747,57	0,00	0,00
73	02	21	Servicios Personales Eventuales sin Relación de Dependencia	0	4767,33	4767,33	4167,33	4167,33	4141,47	600,00	600,00
73	02	55	Combustibles	300,00	0	300,00	0	0	0	300,00	300,00
73	04	04	Maquinarias y Equipos (Instalación, Mantenimiento y Reparación)	748,39	631,98	1380,37	0	0	0	1380,37	1380,37
73	04	18	Mantenimiento de Áreas Verdes y Arreglo de Vías Internas	2500,00	-240,00	2260,00	2260,00	2260,00	2249,55	0,00	0,00
73	05	04	Maquinarias y Equipos (Arrendamiento)	4000,00	1200,00	5200,00	5200,00	5200,00	5182,40	0,00	0,00
73	06	12	Capacitación a Servidores Públicos	500,00	725,00	1225,00	800,00	800,00	800,00	425,00	425,00
73	07	02	Arrendamiento y Licencias de Uso de Paquetes Informáticos	800,00	145,00	945,00	945,00	945,00	945,00	0,00	0,00
73	07	04	Mantenimiento y Reparación de Equipos y Sistemas Informáticos	200,00	252,00	452,00	452,00	452,00	452,00	0,00	0,00
73	08	04	Materiales de Oficina	450,00	100,00	550,00	268,53	268,53	268,53	281,47	281,47
73	08	05	Materiales de Aseo	450,00	1840,09	2290,09	2027,63	2027,63	2027,63	262,46	262,46
73	08	12	Materiales Didácticos	3000,00	-361,75	2638,25	2638,25	2638,25	2638,25	0,00	0,00
73	08	12	Materiales Didácticos	500,00	-500,00	0,00	0	0	0	0,00	0,00
73	08	12	Materiales Didácticos	1070,00	-1070,00	0,00	0	0	0	0,00	0,00



GAD PARROQUIAL "MARCOS ESPINEL"

MARCOS ESPINEL - PILLARO - TUNGURAHUA

RUC.:1865017130001

CEDULAS PRESUPUESTARIAS AL 31 DE DICIEMBRE DE 2025

GRUPO	SUBGRUPO	ITEM	NOMBRE	ASIGNACIÓN INICIAL	REFORMA	CODIFICADO	COMPROMETIDO	DEVENGADO	PAGADO	SALDO POR COMPR.	SALDO POR DEVEN.
73	08	12	Materiales Didácticos	500,00	-0,30	499,70	499,70	499,70	499,70	0,00	0,00
73	08	14	Suministros para Actividades Agropecuarias, Pesca y Caza	5500,00	3703,71	9203,71	2866,05	2866,05	2866,05	6337,66	6337,66
75	01	04	Urbanización y Embellecimiento	13693,77	71848,66	85542,43	19212,22	19212,22	19212,22	66330,21	66330,21
75	01	07	Construcciones y Edificaciones	0	28291,00	28291,00	0	0	0	28291,00	28291,00
75	01	99	Otras Obras de Infraestructura	0	1517,27	1517,27	0	0	0	1517,27	1517,27
75	05	01	Obras de Infraestructura	0	31114,20	31114,20	4587,34	4587,34	4587,34	26526,86	26526,86
77	02	01	Seguros	700,00	-7,51	692,49	692,49	692,49	692,49	0,00	0,00
77	02	06	Costas Judiciales, Trámites Notariales, Legalización de Documentos y Arreglos Extrajudiciales	500,00	-280,23	219,77	219,77	219,77	219,77	0,00	0,00
78	01	02	A Entidades Descentralizadas y Autónomas (Transferencias para Inversión)	0	499,98	499,98	499,98	499,98	0	0,00	0,00
84	01	03	Mobiliarios	0	2356,00	2356,00	1150,00	1150,00	1150,00	1206,00	1206,00
96	02	01	Al Sector Público Financiero	16358,95	0	16358,95	16358,95	16358,95	16358,95	0,00	0,00
97	01	01	De Cuentas por Pagar	0	2106,84	2106,84	2106,84	2106,84	2106,84	0,00	0,00
TOTALES:				156937,14	157563,43	314500,57	179339,42	179339,42	176874,26	135161,15	135161,15

EJECUCION PRESUPUESTARIA POR PROYECTOS

REPÚBLICA DEL ECUADOR

6998-0850 GOBIERNO AUTONOMO DESCENTRALIZADO PARROQUIAL RURAL DE MARCOS ESPINEL

RESUMEN PRESUPUESTARIO GASTO POR PROYECTO

EJERCICIO: 2025

PRY	ACT	ITEM	FUENT	FUENT AUX	COMPT	DESCRIPCIÓN	COD.	COMP.	DEV.	S. DEV.	% EJERC.
* PROYECTO: ADMINISTRACION GENERAL							78.256,82	78.256,82	78.256,82	0,00	-
001	001	51.01.05	001	01	00	REMUNERACIONES UNIFICADAS	48223,00	48223,00	48223,00	0,00	100,00
001	002	51.02.03	001	01	00	DECIMO TERCER SUELDO	3986,37	3986,37	3986,37	0,00	100,00
001	003	51.02.04	001	01	00	DECIMO CUARTO SUELDO	2810,80	2810,80	2810,80	0,00	100,00
001	004	51.06.01	001	01	00	APORTE PATRONAL	5618,10	5618,10	5618,10	0,00	100,00
001	005	51.06.02	001	01	00	FONDO DE RESERVA	4017,03	4017,03	4017,03	0,00	100,00
001	013	53.01.01	001	01	00	AGUA POTABLE	180,79	180,79	180,79	0,00	100,00
001	014	53.01.04	001	01	00	ENERGIA ELECTRICA	1051,58	1051,58	1051,58	0,00	100,00
001	006	56.02.01	001	01	00	SECTOR PUBLICO FINANCIERO (INTERESES PRESTAMO)	6812,40	6812,40	6812,40	0,00	100,00
001	008	57.02.01	001	01	00	SEGUROS (POLIZA CAUCION 60%)	61,45	61,45	61,45	0,00	100,00
001	007	57.02.01	001	01	00	SEGUROS (POLIZA CAUCION 40%)	40,97	40,97	40,97	0,00	100,00
001	009	57.02.03	001	01	00	COMISIONES BANCARIAS	168,06	168,06	168,06	0,00	100,00
001	010	58.01.01	001	01	00	A ENTIDADES DEL PRESUPUESTO GENERAL DEL ESTADO (5*1000 CONTRALORIA)	1017,89	1017,89	1017,89	0,00	100,00
001	011	58.01.02	001	01	00	A ENTIDADES DESCENTRALIZADAS Y AUTONOMAS (1% CONAGOPARE NACIONAL)	1518,36	1518,36	1518,36	0,00	100,00
001	012	58.01.02	001	01	00	A ENTIDADES DESCENTRALIZADAS Y AUTONOMAS (2% CONAGOPARE PROVINCIAL)	2750,02	2750,02	2750,02	0,00	100,00

REPÚBLICA DEL ECUADOR

6998-0850 GOBIERNO AUTONOMO DESCENTRALIZADO PARROQUIAL RURAL DE MARCOS ESPINEL

RESUMEN PRESUPUESTARIO GASTO POR PROYECTO

EJERCICIO: 2025

PRY	ACT	ITEM	FUENT	FUENT AUX	COMPT	DESCRIPCIÓN	COD.	COMP.	DEV.	S. DEV.	% EJERC.
* PROYECTO: FORTALECIMIENTO INSTUTUCIONAL							11.309,27	7.812,36	7.812,36	3.496,91	-
002	001	73.01.05	001	01	00	TELECOMUNICACIONES	756,96	756,96	756,96	0,00	100,00
002	014	73.02.21	001	01	00	SERVICIOS PROFESIONALES	600,00	0,00	0,00	600,00	0,00
002	010	73.04.04	001	01	00	MANTENIMIENTO DEL EQUIPO DE AMPLIFICACION	721,98	0,00	0,00	721,98	0,00
002	002	73.06.12	001	01	00	CAPACITACION A SERVIDORES PUBLICOS	1225,00	800,00	800,00	425,00	65,31
002	003	73.07.02	001	01	00	ARRENDAMIENTO Y LICENCIAS DE USO DE PAQUETES INFORMATICOS (FINGADS)	800,00	800,00	800,00	0,00	100,00
002	011	73.07.02	001	01	00	CONTRATACION DE HOSTING	145,00	145,00	145,00	0,00	100,00
002	004	73.07.04	001	01	00	MANTENIMIENTO Y REPARACION DE EQUIPOS Y SISTEMAS INFORMATICOS	452,00	452,00	452,00	0,00	100,00
002	005	73.08.04	001	01	00	MATERIALES DE OFICINA	550,00	268,53	268,53	281,47	48,82
002	006	73.08.05	001	01	00	MATERIALES DE ASEO	2290,09	2027,63	2027,63	262,46	88,54
002	007	77.02.01	001	01	00	SEGUROS (BIENES INSTITUCIONALES)	692,49	692,49	692,49	0,00	100,00
002	008	77.02.06	001	01	00	COSTAS JUDICIALES TRAMITES NOTARIALES LEGALIZACION DE DOCUMENTOS ARREGLOS EXTRAJUDICIALES	219,77	219,77	219,77	0,00	100,00
002	012	78.01.02	001	01	01	2% CONAGOPARE NACIONAL	286,71	286,71	286,71	0,00	100,00
002	013	78.01.02	001	01	00	5X MIL CONTRALORIA	213,27	213,27	213,27	0,00	100,00
002	009	84.01.03	001	01	00	MOBILIARIO	2356,00	1150,00	1150,00	1206,00	48,81

REPÚBLICA DEL ECUADOR

6998-0850 GOBIERNO AUTONOMO DESCENTRALIZADO PARROQUIAL RURAL DE MARCOS ESPINEL

RESUMEN PRESUPUESTARIO GASTO POR PROYECTO

EJERCICIO: 2025

002	008	77.02.06	001	01	00	COSTAS JUDICIALES TRAMITES NOTARIALES LEGALIZACION DE DOCUMENTOS ARREGLOS EXTRAJUDICIALES	219,77	219,77	219,77	0,00	100,00
002	012	78.01.02	001	01	01	2% CONAGOPARE NACIONAL	286,71	286,71	286,71	0,00	100,00
002	013	78.01.02	001	01	00	5X MIL CONTRALORIA	213,27	213,27	213,27	0,00	100,00
002	009	84.01.03	001	01	00	MOBILIARIO	2356,00	1150,00	1150,00	1206,00	48,81
* PROYECTO: ESPACIOS ACTIVOS ADULTO MAYOR							8.160,75	8.160,75	8.160,75	0,00	-
003	001	73.02.05	001	01	06	ESPECTACULOS CULTURALES Y SOCIALES (DIA DEL ADULTO MAYOR)	0,00	0,00	0,00	0,00	0,00
003	002	73.02.21	001	01	06	SERVICIOS PERSONALES EVENTUALES SIN RELACION DE DEPENDENCIA (TECNICA ESPACIOS)	5522,50	5522,50	5522,50	0,00	100,00
003	003	73.08.12	001	01	06	MATERIAL DIDACTICO (ESPACIOS ACTIVOS)	2638,25	2638,25	2638,25	0,00	100,00
* PROYECTO: VISITAS DOMICILIARIAS CONVENIO GOBIERNO PROVINCIAL							0,00	0	0	0,00	-
004	001	73.08.12	001	01	06	MATERIALES DIDACTICOS (VISITAS DOMICILIARIAS GOBIERNO PROVINCIAL)	0,00	0,00	0,00	0,00	0,00
* PROYECTO: VISITAS DOMICILIARIAS CONVENIO MIES							9.044,18	9.044,18	9.044,18	0,00	-
005	002	73.02.21	001	06	06	PAGO TECNICA DE ADULTO MAYOR VISITAS DOMICILIARIAS	9044,18	9044,18	9044,18	0,00	100,00
005	001	73.08.12	001	01	06	MATERIALES DIDACTICOS (CONVENIO MIES)	0,00	0,00	0,00	0,00	0,00
* PROYECTO: CNH							499,70	499,70	499,70	0,00	-
006	001	73.08.12	001	01	00	MATERIALES DIDACTICOS (CNH)	499,70	499,70	499,70	0,00	100,00
* PROYECTO: VACACIONALES 2025							2.500,00	2.000,00	2.000,00	500,00	-
007	001	73.02.21	001	01	06	SERVICIOS PERSONALES EVENTUALES SIN RELACION DE DEPENDENCIA (PAGO A INSTRUCTORES)	2500,00	2000,00	2000,00	500,00	80,00
* PROYECTO: EVENTOS CULTURALES Y SOCIALES							4.650,00	4.650,00	4.650,00	0,00	-
008	001	73.02.05	001	01	00	ESPECTACULOS CULTURALES Y SOCIALES (EVENTO CULTURAL ALEGRIA PILLAREÑA)	1200,00	1200,00	1200,00	0,00	100,00
008	002	73.02.05	001	01	00	ESPECTACULOS CULTURALES Y SOCIALES (PARROQUIALIZACION)	3450,00	3450,00	3450,00	0,00	100,00

REPÚBLICA DEL ECUADOR

6998-0850 GOBIERNO AUTONOMO DESCENTRALIZADO PARROQUIAL RURAL DE MARCOS ESPINEL

RESUMEN PRESUPUESTARIO GASTO POR PROYECTO

EJERCICIO: 2025

* PROYECTO: MANTENIMIENTO DE AREAS VERDES Y ESPACIOS PUBLICOS DE LA PARROQUIA							8.918,39	7.460,00	7.460,00	1.458,39	-
009	001	73.02.55	001	01	00	COMBUSTIBLES	300,00	0,00	0,00	300,00	0,00
009	002	73.04.04	001	01	00	MAQUINARIA Y EQUIPOS INSTALACION,MANTENIMIENTO Y REPARACION	658,39	0,00	0,00	658,39	0,00
009	003	73.04.18	001	01	02	MANTENIMIENTO DE AREAS VERDES Y ARREGLOS DE VIAS INTERNAS	2260,00	2260,00	2260,00	0,00	100,00
009	004	73.05.04	001	01	00	MAQUINARIAS Y EQUIPOS ARRENDAMIENTO	5200,00	5200,00	5200,00	0,00	100,00
009	005	73.08.14	001	01	00	SUMINISTROS PARA ACTIVIDADES AGROPECUARIAS,PESCA Y CAZA (MANTENIMIENTO)	500,00	0,00	0,00	500,00	0,00
* PROYECTO: URBANIZACION Y EMBELLECIMIENTO							108.005,99	40.158,51	40.158,51	67.847,48	-
010	007	73.06.01	001	01	00	CONSULTORIAS	0,00	0,00	0,00	0,00	0,00
010	002	75.01.04	001	01	02	URBANIZACION Y EMBELLECIMIENTO (SISTEMA DE ILUMINACION DE LA CANCHA CENTRAL)	5913,75	5913,75	5913,75	0,00	100,00
010	003	75.01.04	001	01	02	URBANIZACION Y EMBELLECIMIENTO (MANTENIMIENTO ESPACIOS PUBLICOS)	0,00	0,00	0,00	0,00	0,00
010	005	75.01.04	001	01	00	ACERAS Y BORDILLOS PARROQUIA MARCOS ESPINEL	66330,21	0,00	0,00	66330,21	0,00
010	006	75.01.04	001	01	00	CONSTRUCCION DE BAÑOS Y MANTENIMIENTO DE LA CANCHA DE GUANGUIBANA	13298,47	13298,47	13298,47	0,00	100,00
010	008	75.01.99	001	01	00	OBRAS DE INFRAESTRUCTURA	1517,27	0,00	0,00	1517,27	0,00
010	004	75.05.01	001	01	00	MANTENIMIENTO DEL GAD	4587,34	4587,34	4587,34	0,00	100,00
010	001	96.02.01	001	01	00	AL SECTOR PUBLICO FINANCIERO (AMORTIZACION PRESTAMO BDE)	16358,95	16358,95	16358,95	0,00	100,00

REPÚBLICA DEL ECUADOR

6998-0850 GOBIERNO AUTONOMO DESCENTRALIZADO PARROQUIAL RURAL DE MARCOS ESPINEL

RESUMEN PRESUPUESTARIO GASTO POR PROYECTO

EJERCICIO: 2025

* PROYECTO: PLANIFICACION DE PROYECTOS							13.159,73	11.956,88	11.956,88	1.202,85	-
011	001	71.01.05	001	01	00	REMUNERACIONES UNIFICADAS	8963,00	8963,00	8963,00	0,00	100,00
011	002	71.02.03	001	01	00	DECIMO TERCER SUELDO	733,00	733,00	733,00	0,00	100,00
011	003	71.02.04	001	01	00	DECIMO CUARTO SUELDO	470,00	470,00	470,00	0,00	100,00
011	004	71.06.01	001	01	00	APORTE PATRONAL	2247,10	1044,25	1044,25	1202,85	46,47
011	005	71.06.02	001	01	00	FONDO DE RESERVA	746,63	746,63	746,63	0,00	100,00
* PROYECTO: REACTIVACION ECONOMICA Y AGROPECUARIA							8.926,19	7.233,38	7.233,38	1.692,81	-
012	003	73.02.01	001	01	06	GIRA DE OBSERVACION CURSO DE INSEMINACION	200,00	200,00	200,00	0,00	100,00
012	002	73.02.21	001	05	06	PAGO PROMOTOR PLAN MANEJO DE PARAMOS	4167,33	4167,33	4167,33	0,00	100,00
012	001	73.08.14	001	01	06	SUMINISTROS PARA ACTIVIDADES AGROPECUARIAS PESCA Y CAZA	4558,86	2866,05	2866,05	1692,81	62,87
* PROYECTO: CONSERVACION AMBIENTAL							4.144,85	0	0	4.144,85	-
013	001	73.08.14	001	01	00	SUMINISTROS PARA ACTIVIDADES (COMICION BIOFISICO)	2000,00	0,00	0,00	2000,00	0,00
013	002	73.08.14	001	01	00	ELABORACION DE BIODIGESTORES	2144,85	0,00	0,00	2144,85	0,00
* PROYECTO: CUENTAS POR PAGAR AÑOS ANTERIORES							2.106,84	2.106,84	2.106,84	0,00	-
014	001	97.01.01	001	01	00	CUENTAS POR PAGAR IESS	1107,71	1107,71	1107,71	0,00	100,00
014	002	97.01.01	001	01	00	CUENTAS POR PAGAR SRI	541,61	541,61	541,61	0,00	100,00
014	003	97.01.01	001	01	00	CUENTAS POR PAGAR CONAGOPARE NACIONAL 1%	131,38	131,38	131,38	0,00	100,00
014	004	97.01.01	001	01	00	CUENTAS POR PAGAR CONAGOPARE PROVINCIAL 2%	262,77	262,77	262,77	0,00	100,00
014	005	97.01.01	001	01	00	CONTRALORIA 5*1000	63,37	63,37	63,37	0,00	100,00
* PROYECTO: OBRAS DE INFRAESTRUCTURA							54.817,86	0	0	54.817,86	-
015	001	73.06.01	001	01	00	CONSULTORIA PARA LA PLANTA DE BALANCEADOS EN SANTA MARIANITA	0,00	0,00	0,00	0,00	0,00
015	002	75.01.07	001	01	00	OBRAS DE INFRAESTRUCTURA	28291,00	0,00	0,00	28291,00	0,00
015	003	75.05.01	001	01	00	CONSTRUCCION DE UNA PLANTA DE BALANCEADO EN SANTA MARIANITA	26526,86	0,00	0,00	26526,86	0,00
TOTALES :							314.500,57	179.339,42	179.339,42	135.161,15	-

PROYECTOS - POA 2025 Y PRESUPUESTO PARTICIPATIVO

COMPONENTE ECONOMICO PRODUCTIVO



IMPLEMENTACIÓN DE UN PROGRAMA DE CAPACITACION EN INSEMINACION ARTIFICIAL PARA MEJORAMIENTO GENETICO BOVINO A PRODUCTORES DE LA PARROQUIA MARCOS ESPINEL CANTÓN PÍLLARO PROVINCIA DE TUNGURAHUA

DETALLE	CANT.	VALOR
ADQUISICIÓN DE KITS DE INSUMOS DE INSEMINACIÓN ARTIFICIAL	20	\$ 1.570,00
SERVICIO DE TRANSPORTE PARA LA GIRA TÉCNICA CON EL GRUPO DE CAPACITACIÓN PECUARIA	1	\$200,00
Total		1.770,00

ADQUISICIÓN DE KIT DE INSEMINACIÓN ARTIFICIAL



Curso de inseminación artificial



Practicas de inseminación artificial



Entrega del kit Pistola de inseminación, termo de descongelación, corta pajuelas, un paquete de catéteres

GIRA DE OBSERVACIÓN



ESPOCH



Hacienda
Rocón



Hacienda
Rocón

EL GAD PARROQUIAL CUENTA CON UN VIVERO DONDE SE GERMINA PLÁNTULAS DE HORTALIZAS LAS MISMAS QUE SON ENTREGADAS A LAS FAMILIAS DE LA PARROQUIA.

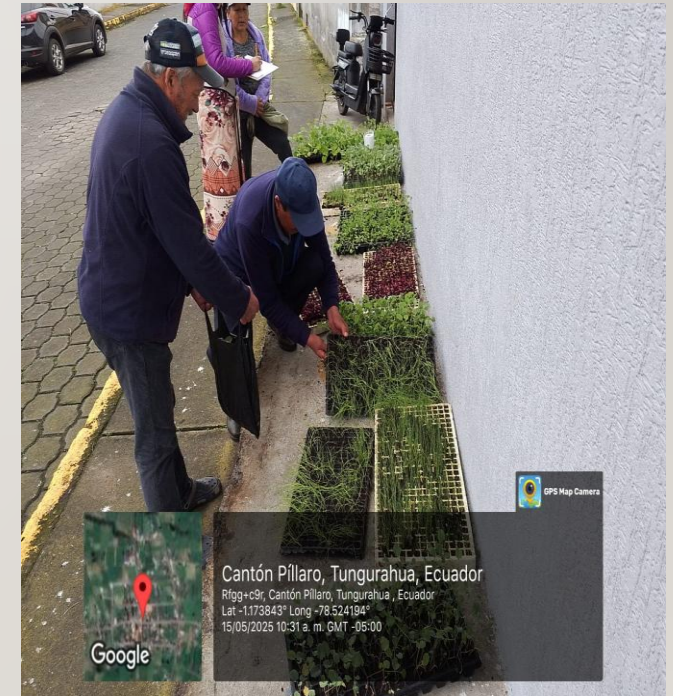

**CONVENIO CON EL HGPT
CONV DJ-024-2025**

EL GAD PARROQUIAL EN CONVENIO CON EL HONORABLE GOBIERNO PROVINCIAL DE TUNGURAHUA UNEN ESFUERZOS PARA PROMOVER EMPRENDIMIENTOS PRODUCTIVOS Y AGROPECUARIOS Y PROTECCIÓN DEL MEDIO AMBIENTE A TRAVÉS DEL PLAN DE MANEJO DE PÁRAMOS



EL GAD PARROQUIAL EN CONVENIO CON EL HONORABLE GOBIERNO PROVINCIAL DE TUNGURAHUA UNEN ESFUERZOS A TRAVÉS DEL PLAN DE MANEJO DE PÁRAMOS ENTREGA INSUMOS VETERINARIOS A LAS ASOCIACIONES DE LA PARROQUIA



GAD. PARROQUIAL "MARCOS ESPINEL"
 MARCOS ESPINEL - PILLARO - TUNGURAHUA RUC. 1865017130001

ACTA DE ENTREGA - RECEPCIÓN DE MEDICAMENTOS VETERINARIOS

Hoy 22 de enero del 2018, el GAD Parroquial Rural Marcos Espinel legalmente Representado por el tecnólogo Marco Salazar en calidad de presidente, suscribe la presente Acta de entrega recepción de Medicamentos Veterinarios, con el señor CARMEN ELIZABETH RODRIGUEZ REINOSO, con CI 1802850196 presidente de la Asociación AGME bajo el siguiente detalle:

Item	Detalle	Unidad de medida	AGME
1.	Febendazol (Bovicur)	1000ml	1
2.	Ivermectina+vitamina A d3e(Almectin)	500ml	1
3.	Vitamina ad3e (Oleovit)	500ml	1
4.	Vitamina B (Vitalvy)	500ml	2/100ml
5.	Ceftiofur,clarithrato (Notac)	100ml	1
6.	Yodo inyectable (Yodatrex)	100ml	2

Las partes firman y están de acuerdo en cuidar, mantener y utilizar adecuadamente los productos veterinarios que reciben en el sitio de funcionamiento.

Para constancia de la entrega - recepción, se procede a suscribir en dos ejemplares la presente acta, con el compromiso de una vez recibido sea utilizado en beneficio de la Asociación AGME, y se envíe bajo la responsabilidad de quien recibe.

ENTREGUE CONFORME RECIBI CONFORME

 Tcnlg. Marco Salazar
 PRESIDENTE GAD MARCOS ESPINEL

 Srta. Elizabeth Rodriguez
 PRESIDENTA ASOCIACION AGME



DIRECCION: Irma Guzmán y Factor (0062) 2577111 TELÉFONO (0062) 2873153
 E-mail: secretaria@gad.marcosespinel.gob.ec

GESTIÓN Y APOYO DE INSTITUCIONES PÚBLICAS

SERVICIO TÉCNICO PECUARIO GRATUITO CON EL APOYO DEL MINISTERIO DE AGRICULTURA Y GANADERÍA



**APOYO DEL GAD SANTIAGO
DE PILLARO**

REALIZAMOS LA CAMPAÑA DE DESPARACITACIÓN Y VITAMINIZACIÓN AL GANADO BOVINO EN EL MES DE SEPTIEMBRE



ENTREGA DE INSUMOS VETERINARIOS A LAS ASOCIACIONES DE LA PARROQUIA



CAPACITACIONES CON EL APOYO DE EMPRESAS PRIVADAS, GAD MUNICIPAL SANTIAGO DE PÍLLARO, EL PLAN DE MANEJO DE PÁRAMOS Y EL MINISTERIO DE AGRICULTURA Y GANADERÍA

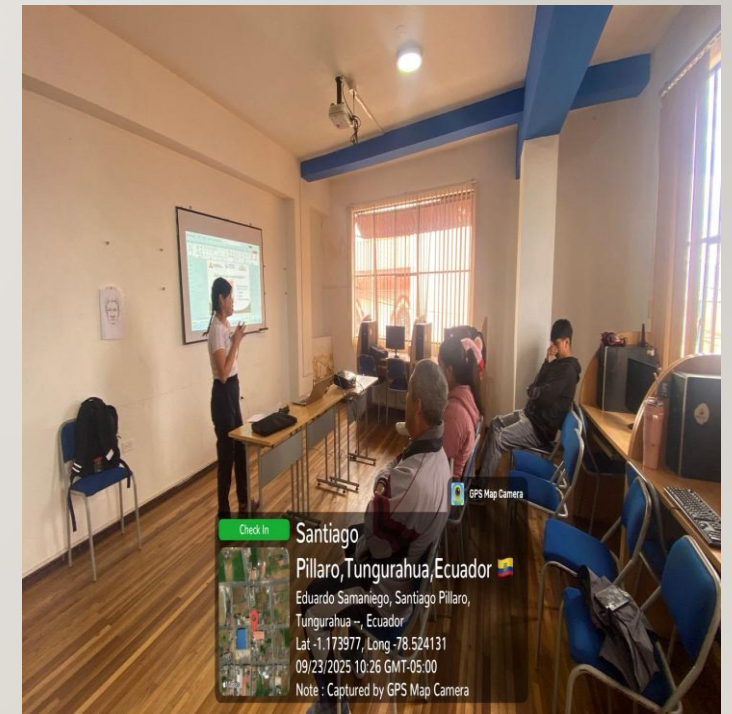

COMISIÓN BIOFÍSICO



**MANTENIMIENTO PARA LA SEÑALÉTICA INFORMATIVA TURÍSTICA DE
LA PARROQUIA MARCOS ESPINEL**

DETALLE	CANT.	VALOR
MANTENIMIENTO DE CUATRO LETEROS INFORMATIVOS TURÍSTICOS	4	\$970,05
	TOTAL	\$970,05

MANTENIMIENTO PARA LA SEÑALÉTICA INFORMATIVA TURÍSTICA DE LA PARROQUIA MARCOS ESPINEL



Desmontaje de paneles



Mantenimiento a paneles



Lacado de paneles

MANTENIMIENTO PARA LA SEÑALÉTICA INFORMATIVA TURÍSTICA DE LA PARROQUIA MARCOS ESPINEL



Instalación de
Paneles



Instalación de
Paneles



Instalación de
Paneles



GESTIÓN DOTACIÓN DE PLANTAS POR PARTE DEL VIVERO DEL HGPT



GESTIÓN DE MURALES CON EL APOYO DEL INSTITUTO TÉCNICO SUPERIOR BOLÍVAR





COMPONENTE ASENTAMIENTOS HUMAMOS

MANTENIMIENTO DE ÁREAS VERDES, ESPACIOS PÚBLICOS Y DEPORTIVOS 2025

DETALLE	CANT.	VALOR
SERVICIOS DE LIMPIEZA DEL GAD PARROQUIAL Y MANTENIMIENTO ESPACIOS PÚBLICOS	12 meses	\$2.260,00
ADQUISICIÓN DE MATERIALES DE FERRETERÍA PARA EL MANTENIMIENTO EN ÁREAS VERDES Y ESPACIOS PÚBLICOS DE LA PARROQUIA MARCOS ESPINEL	Varios	\$ 326,00
	TOTAL	\$2.586,00

SERVICIOS DE LIMPIEZA DEL GAD PARROQUIAL Y ESPACIOS PÚBLICOS



Limpieza de la
plazoleta central



Limpieza de
espacios verdes



Limpieza de las vías
céntricas

ADQUISICIÓN DE MATERIALES DE FERRETERÍA PARA EL MANTENIMIENTO EN ÁREAS VERDES Y ESPACIOS PÚBLICOS DE LA PARROQUIA MARCOS ESPINEL

ITEM	DESCRIPCIÓN	UNIDAD DE MEDIDA	CANT	V.UNITARIO	V.TOTAL
1	BOMBA DE FUMIGAR MANUAL DE 20 LITROS	Unidad	1	\$20,00	\$20,00
2	AZADON INCLUYE CABO	Unidad	2	\$10,00	\$20,00
3	PALA CUADRADA GRANDE	Unidad	1	\$7,00	\$7,00
4	MACHETE	Unidad	1	\$6,00	\$6,00
5	CARRETILLA REFORZADA	Unidad	1	\$78,00	\$78,00
6	RASTRILLO 14 DIENTES CLASICO	Unidad	1	\$15,00	\$15,00
7	TACHO CAPO REDONDO DE 120 LTS TAPA PLANA CON MANIJA TIPO CLIC	Unidad	1	\$32,00	\$32,00
8	LANZA TIPO PISTOLA FUMIGADORA MOTOR	Unidad	1	\$35,00	\$35,00
9	BOTAS DE CAUCHO	Pares	2	\$12,00	\$24,00
10	CHOMPA PANTALON REFLECTIVO IMPERMEABLE	Unidad	2	\$30,00	\$60,00
11	PALA RECOGEDORA DE BASURA	Unidad	2	\$4,00	\$8,00
12	GUANTES DE CAUCHO	Pares	6	\$3,50	\$21,00
TOTAL					\$326,00

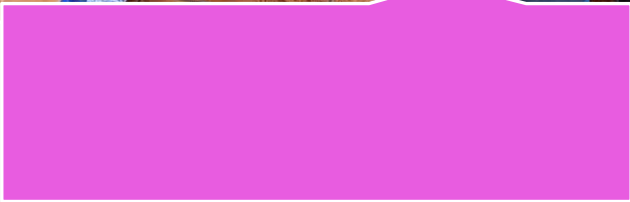

SERVICIO DE INSTALACIONES ELÉCTRICAS Y LUMINARIAS PARA LA CANCHA CUBIERTA DEL CENTRO DE LA PARROQUIA MARCOS ESPINEL.

ITEM	DESCRIPCIÓN	UNIDAD DE MEDIDA	CANT	V.UNITARIO	V.TOTAL
1	SUMINISTRO E INSTALACION DEL ALIMENTADOR PRINCIPAL	m	55,00	\$7,90	\$434,50
2	SUMINISTRO E INSTALACION DE LAS DERIVACIONES SECUNDARIOS	m	160	\$7,43	\$1.188,80
3	SUMINISTRO E INSTALACION DE LUMINARIAS LED TIPO UFO DE 200 W	Unidad	20	\$143,46	\$2.869,20
4	SUMINISTRO E INSTALACION DE LA PUESTA A TIERRA	Unidad	1	\$64,00	\$64,00
5	MANTENIMIENTO PREVENTIVO - CORRECTIVO DEL TABLERO DE DISTRIBUCION	Unidad	1	\$79,00	\$79,00
6	SUMINISTRP E INSTALACION DEL ALIMENTADOR, CONFIGURACION 3X8+10	Metro	42	\$11,93	\$501,06
7	SUMINISTRO E INSTALACION DEL CENTRO DE CARGA DE 6 ESPACIOS, INCLUYE BREAKERS	Unidad	1	\$119,30	\$119,30
8	SUMINISTRO E INSTALACION DE PUNTO DE TOMA ESPECIAL A 220V	Unidad	1	\$44,83	\$44,83
9	SUMINISTRO E INSTALACION DE REFLECTOR LED DE 50 WATTS INCLUYE CABLEADO Y DUCTO ELECTRICO	Unidad	14	\$43,79	\$613,06
TOTAL					\$ 5.913,75



**SUMINISTRO E INSTALACION
DE LAS DERIVACIONES
SECUNDARIOS**



**SUMINISTRO E INSTALACION
DE LUMINARIAS LED TIPO
UFO DE 200 W**



**SUMINISTRO E INSTALACION
DEL ALIMENTADOR
PRINCIPAL**

SERVICIO DE IMPERMEABILIZACION DE LA TERRAZA DEL EDIFICIO DEL GAD PARROQUIAL DE MARCOS ESPINEL, CANTÓN PÍLLARO

ITEM	DESCRIPCIÓN	UNIDAD DE MEDIDA	CANT	V.UNITARIO	V.TOTAL
1	PICADA DE MASILLADO DE CONTRAPISO DE HORMIGON INC. DESALOJO	m2	352,54	\$1,26	\$444,20
2	LAVADO DE CONTRAPISO CON ACIDO MURIATICO	m2	367,74	\$1,60	\$588,38
3	MASILLADO FINO EN LOSA (1:3) E=2CM	m2	176,27	\$5,25	\$925,42
4	IMPERMEABILIZACION DE TERRAZA (4 MANOS)	m2	367,74	\$7,15	\$2.629,34
TOTAL					\$4.587,34



Samsung Galaxy A03s



Samsung Galaxy A03s



Samsung Galaxy A03s



MANTENIMIENTO Y MEJORAMIENTO DE LA RED VIAL RURAL A TRAVÉS DEL ARRENDAMIENTO DE MAQUINARIA EN LA PARROQUIA MARCOS ESPINEL, CANTÓN PÍLLARO PROVINCIA DE TUNGURAHUA

ITEM	DESCRIPCIÓN	UNIDAD DE MEDIDA	CANT	V.UNITARIO	V.TOTAL
1	Arriendo de maquinaria febrero	hora	24	20	\$ 480,00
2	Arriendo de maquinaria marzo	hora	36	20	\$ 720,00
3	Arriendo de maquinaria mayo	hora	48	20	\$ 960,00
4	Arriendo de maquinaria junio	hora	48	20	\$ 960,00
5	Arriendo de maquinaria julio	hora	48	20	\$ 960,00
6	Arriendo de maquinaria octubre	hora	24	20	\$ 480,00
7	Arriendo de maquinaria noviembre	hora	32	20	\$ 640,00
TOTAL					\$5.200,00



Vía que conecta barrio Guanguibana al barrio Tasinteo



Vía que conecta barrio El Rosario al barrio San Fernando

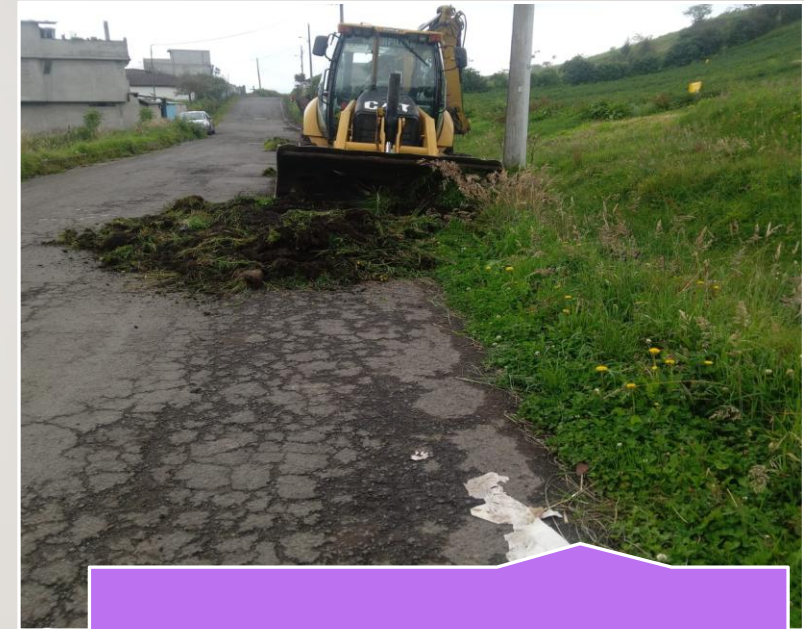

Barrio El Progreso



Comuna San Marcos



Barrio Pampamia



Vía principal del barrio
Santa Marianita- El Rosario



**Comuna San
Marcos**



Barrio El Progreso



**Barrio San
Fernando**



Barrio Tasinteo



**Comuna San
Marcos**



Barrio Guanguibana

**EJECUCIÓN PRESUPUESTO
PARTICIPATIVO GADM
SANTIAGO DE PÍLLARO**



PRESUPUESTO PARTICIPATIVO AÑO 2023- CONSTRUCCIÓN DE BATERIA SANITARIA DEL BARRIO GARCIA MORENO



PRESUPUESTO PARTICIPATIVO AÑO 2023- REMODELACIÓN DE CONCHA ACÚSTICA, CONSTRUCCIÓN DE GRADERÍO Y MANTENIMIENTO DE CANCHA EXISTENTE DEL BARRIO EL ROSARIO



PRESUPUESTO PARTICIPATIVO AÑO 2024- ADECENTAMIENTO DE LA CANCHA DEPORTIVA PAMPA MIA DE MARCOS ESPINEL



Samsung Galaxy A03s



Samsung Galaxy A03s

PRESUPUESTO PARTICIPATIVO AÑO 2024- ALCANTARILLADO DE 2.5 KM DE LA VÍA BARRIO ROCAFUERTE, PARROQUIA MARCOS ESPINEL





**EJECUCIÓN PRESUPUESTO
PARTICIPATIVO HONORABLE
GOBIERNO PROVINCIAL DE
TUNGURAHUA**



PRESUPUESTO PARTICIPATIVO AÑO 2024- ASFALTO DE 1.5 KM DE LA VÍA BARRIO ROCAFUERTE, PARROQUIA MARCOS ESPINEL

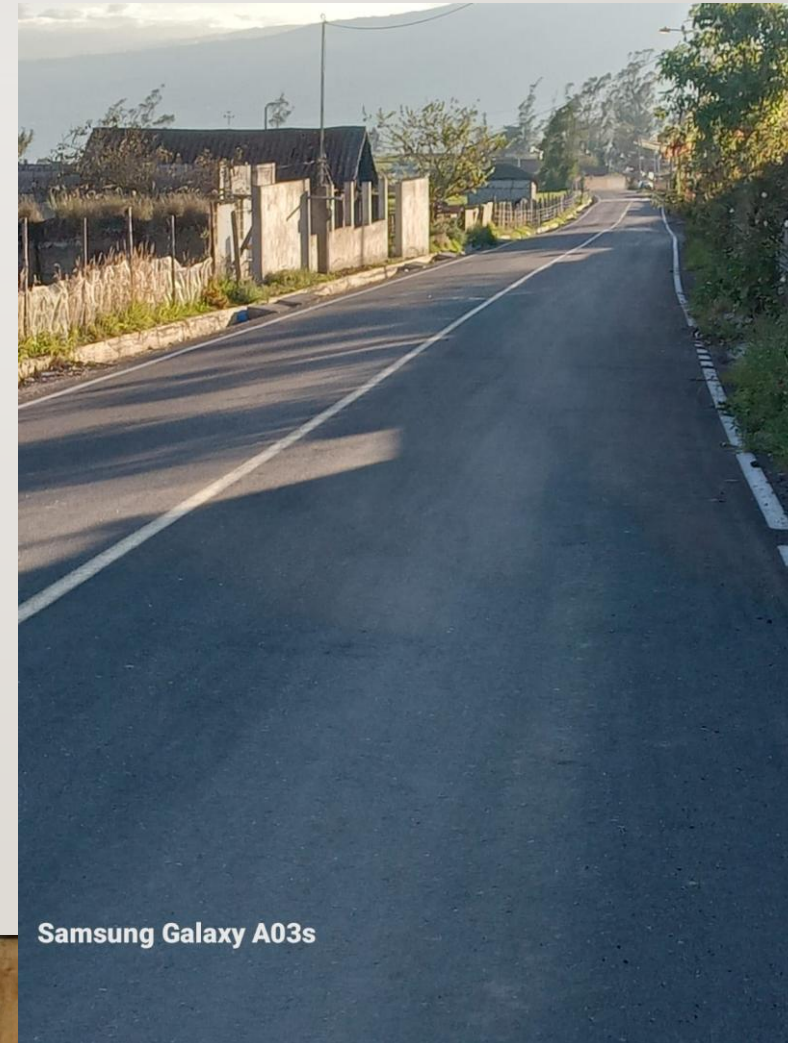

**CONVENIO HONORABLE
GOBIERNO PROVINCIAL DE
TUNGURAHUA**

CONVENIO DJ-288-2025, DE COORDINACIÓN Y GESTIÓN DE COMPETENCIAS CONCURRENTES PARA EL MANTENIMIENTO DE LA VIABILIDAD RURAL CON EL HGPT





Pepe de Pillaro



nubia V80 Pro



GADPR MARCOS ESPINEL INVITA AL

Festival de arpas



Y REVITALIZACIÓN DE LOS SABERES MUSICALES TRADICIONALES DE LA PARROQUIA MARCOS ESPINEL

CON LA PRESENTACIÓN DE:

- TRÍO LA RELIQUIA
- TRIO EMBAJADORES PILLAREÑOS
- TRIO TRADICIONES PILLAREÑAS

SABADO
22
NOVIEMBRE

📍 PLAZA CENTRAL DE LA PARROQUIA ⌚ 19H00

Presidente y Vocales
Administración 2023 - 2027

COMPONENTE SOCIO CULTURAL

SERVICIOS PERSONALES EVENTUALES SIN RELACION DE DEPENDENCIA (TECNICA ESPACIOS)

DETALLE	CANT.	VALOR
SERVICIOS PERSONALES EVENTUALES SIN RELACION DE DEPENDENCIA (TECNICA ESPACIOS)	1	\$5522,50
MATERIAL DIDACTICO (ESPACIOS ACTIVOS) 2638,25	varios	2638,25
	TOTAL	\$8160,75

CONTRATACIÓN DE UNA TÉCNICA PARA LA ATENCIÓN DEL ADULTO MAYOR



TALLERES CON LOS ADULTOS MAYORES EN LOS ESPACIOS ALTERNATIVOS.

CONTROL DE LA PRESIÓN Y FISIOTERAPIA CON EL GRUPO DE VOLUNTARIOS



ENTREGA DE KITS DE ASEO A LOS GRUPOS DE ADULTOS MAYORES



ATENCION DOMICILIARIA Y ESPACIOS ALTERNATIVOS; ATENCION DOMICILIARIO CONVENIO MDH Y
ATENCION DOMICILIARIA EN COMVENIO HGPT Y MDH

ACTIVIDADES DE RECREACIÓN ADULTOS MAYORES ESPACIOS ACTIVOS



LA GIRA DE OBSERVACION SE REALIZO MEDIANTE UN PROYECTO GAD MUNICIPAL.

ENTREGA DE MATERIAL DIDÁCTICO AL CNH “GOTITAS DE AMOR”



FORTALECIMIENTO DE LAS ACTIVIDADES DEPORTIVAS Y ESPARCIMIENTO SOCIAL DE LOS NIÑOS, NIÑAS Y ADOLESCENTES DE LA PARROQUIA MARCOS ESPINEL, CANTÓN SANTIAGO DE PÍLLARO, PROVINCIA DE TUNGURAHUA.

Vacacionales 2025

DETALLE	CANT.	VALOR
SERVICIOS PERSONALES EVETUALES SIN RELACION DE DEPENDENCIA INSTRUCTORES	Varios	\$2.000,00
	TOTAL	\$ 2.000,00

CURSOS VACACIONALES



Curso de Fútbol



Curso de Ingles

CURSOS VACACIONALES



Curso Pintura



Curso Basquet

CURSOS VACACIONALES



Curso de Mini Chef



**Cierre de los
Vacacionales**

FORTALECIMIENTO, INTERCAMBIO CULTURAL Y RESCATE DE LAS TRADICIONES DE LA PARROQUIA DE MARCOS ESPINEL.

DETALLE	CANT.	VALOR
Participación del evento desfile cultural del folklor y la alegría Pillareña	Varios	\$1200,00
Organización y ejecución del evento en conmemoración del octagésimo quinto aniversario de Parroquialización	Varios	\$ 3450,00
	TOTAL	\$ 4.650,00

PARTICIPACIÓN EN EL DESFILE CULTURAL DEL FOLKLOR Y LA ALEGRÍA PILLAREÑA



Carro Alegórico



Grupo de danza



Representación
Gad Marcos
Espinel

PROMOCIÓN PARA EL FESTIVAL DE ARPAS

Radio Brisa 95.3 fm
1 h · 🌐

La parroquia Marcos Espinel te invita a vivir el Festival de Arpas, donde la música y la tradición se unen. 🎵 🎸 ... Ver más



¿Qué es el Festival de Arpas? ¿Quiénes son?

10 Compartida 5 veces

Difusión en medios de comunicación
(radio local, redes sociales)

Radio Brisa 95.3 fm
1 h · 🌐

#Invitación El GADPR Marcos Espinel invita a participar en los eventos por sus 87 años de parroquialización 🎉

#LaRadioDeLaGente



Sábado 22 de Noviembre de 2025

14H00: Yincana automovilística "Uniendo Barrios", Saldrán desde el barrio Guanguibana, recorrerán: los barrios Recafuerte, Santa Marianita, García Moreno, Pampamia y finalizando en el centro de la parroquia. Se premiará al primero, segundo y tercer lugar

19H00: "Festival de Arpas y Revitalización de los Saberes Musicales Tradicionales de la Parroquia Marcos Espinel" Con la participación de: El Trio "La Reliquia", Trio "Embajadores Pillareños" y Trio "Tradiciones Pillareñas"

Lunes 24 de Noviembre de 2025

10H00: Sesión Solemne por el Octagésimo Séptimo Aniversario de Parroquialización de Marcos Espinel

Presidente y Vocales
Administración 2023 - 2027

Difusión en medios de comunicación

FESTIVAL DE ARPAS

TRIO: LA RELIQUIA



TRIO: EMBAJADORES PILLAREÑOS



TRIO: TRADICIONES PILLAREÑAS



Exponentes artísticos

ACTO DE SESIÓN SOLEMNE



Tarjetas de invitación

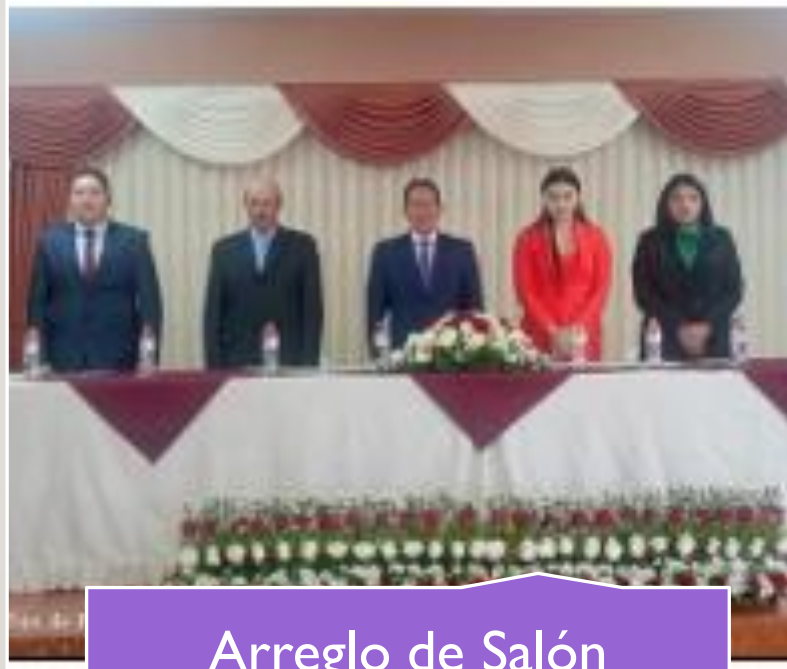

Arreglo de Salón



Entrega de placas de reconocimiento



COMPONENTE POLÍTICO INSTITUCIONAL

EL GAD PARROQUIAL MARCOS ESPINEL, FIRMA CONVENIOS
CON EL GADMSP PARA LA DOTACION DE ALIMENTACION
PARA EL ADULTO MAYOR Y CON EL MDH PARA BRINDAR
ATENCIÓN DE VISITAS DOMICILIARIAS A PERSONAS
ADULTAS MAYORES SIN DISCAPACIDAD.



EL GAD PARROQUIAL DE MARCOS ESPINEL REALIZO VARIOS EVENTOS: ELECCIÓN Y CORONACIÓN DE LA REINA DEL ADULTO MAYOR, DÍA DE LA MADRE, DÍA DEL NIÑO, DÍA DEL ADULTO MAYOR, NAVIDAD.



EL GAD PARROQUIAL MARCOS ESPINEL, ESTUVO PRESENTE EN VARIAS ACTIVIDADES DE CARÁCTER INSTITUCIONAL, PARTICIPANDO Y FORTALECIENDO LOS LAZOS DE AMISTAD Y COOPERACIÓN MUTUA



PARTICIPACION EN ACTIVIDADES COMO FERIAS, CAPACITACIONES, RECONOCIMIENTOS, INVITACIÓN A EVENTOS



EL GAD MARCOS ESPINEL SE CORONO CAMPEON DE LOS JUEGOS INTERPARROQUIALES 2025



PARTICIPACION EN VARIAS MESAS TECNICAS Y DE TRABAJO CON EL GOBIERNO PROVINCIAL, CONAGOPARE Y GAD MUNICIPAL DE SANTIAGO DE PILLARO



EL GAD DE MARCOS ESPINEL FORMA PARTE DE LA MESA INTERSECTORIAL CON EL GAD MUNICIPAL DE SANTIAGO DE PILLARO



MUCHAS GRACIAS